

Commune de BEAUGEAY

" Rue des Ridollières "

Lotissement " Les Ridollières "



Maître d'ouvrage : " S.A.R.L LOTISSEUR DE L'OUEST "

PLAN DE SITUATION

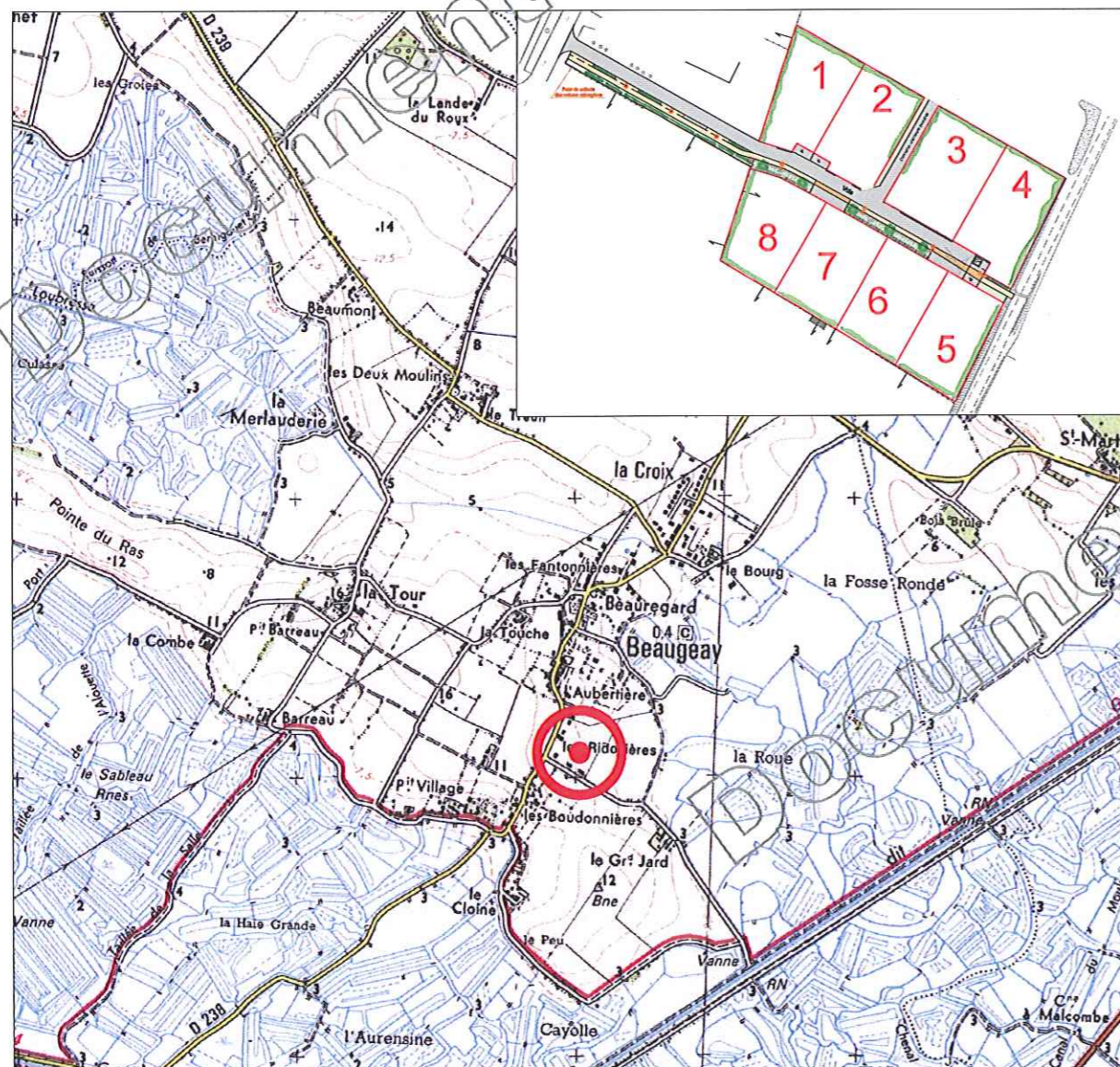

Permis d'aménager du 03 décembre 2013 n° PA 017 036 13 R0001



SIT&A CONSEIL

4, Rue de la Palenne - Chagnolet
17 139 DOMPIERRE-SUR-MER

Tel: 05.46.34.13.24 / Fax: 05.46.34.27.61

Email : larochelle@siteaconseil.fr / Site internet : http://www.siteaconseil.fr

PLAN DE BORNAGE DU LOT N° 4

Echelle 1/250

Valant attestation de surface de plancher au titre de l'article R 442.11 du code de l'urbanisme et conformément au permis d'aménager sus-mentionné

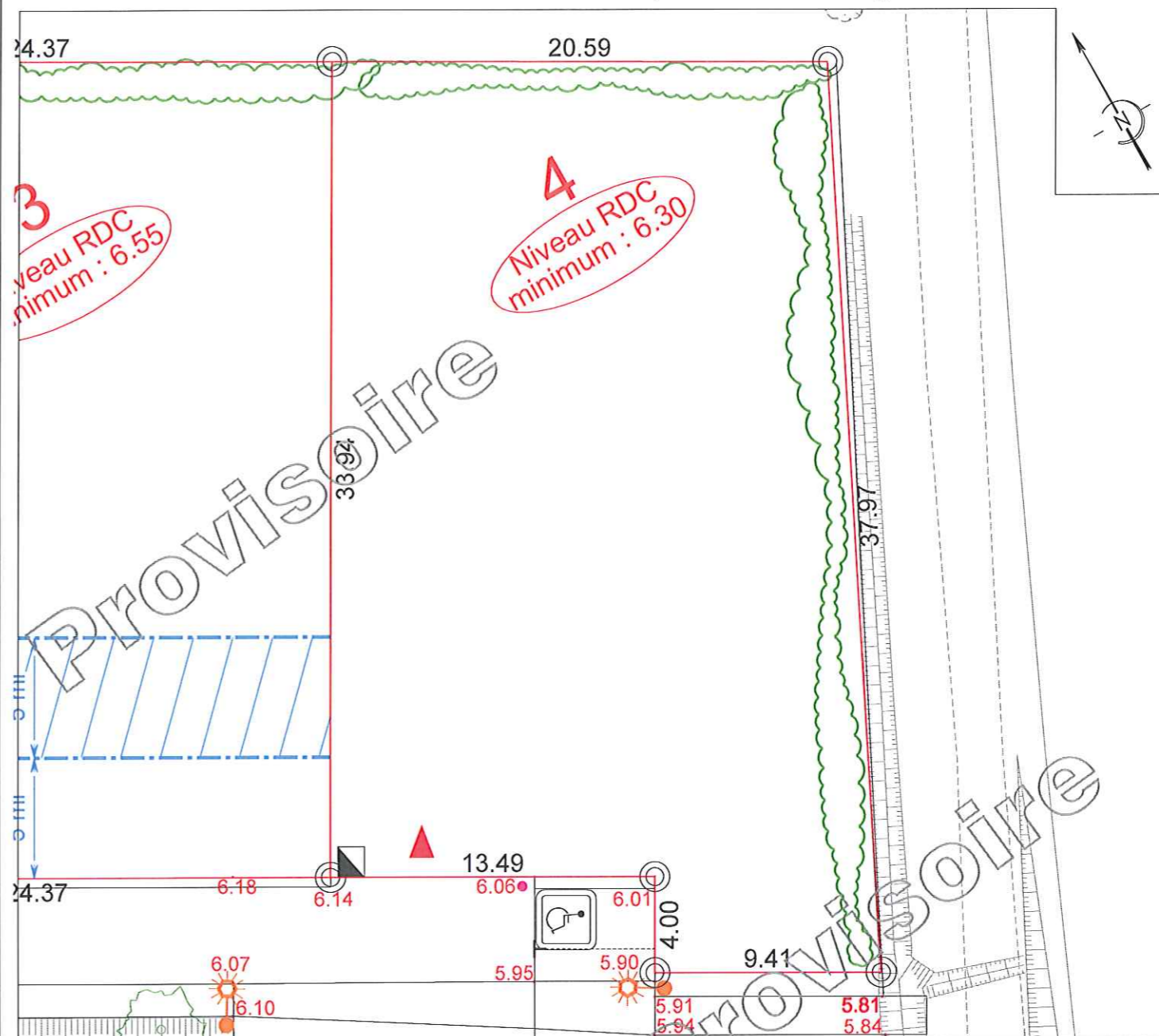

L'emplacement des branchements, plantations et équipements est indicatif. L'acquéreur devra avant toute demande de permis de construire, tenir compte de l'emplacement des réseaux sur le terrain, des implantations futures, des candélabres et des espaces verts. Attention, les cotations et superficies ne seront définitives qu'après bornage des lots.

LEGENDE

Contour du lot / cotation périmétrique



Borne / Coffret Energie (position théorique)

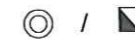

Niveau indicatif de la voirie finie

XX.XX

Accès véhicule au lot



Tabouret d'eau usée (position théorique)



Haie / Arbre



Candélabre



Altitude minimum du rez-de-chaussée

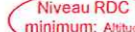

CARACTERISTIQUES DE LA PARCELLE

SUPERFICIE DU LOT : 770 m²

SURFACE DE PLANCHER MAXIMALE : 308 m²

REFERENCE CADASTRALE

SECTION : en attente

Dossier : 13218

Fait le : 24 février 2015

Visa - M. PACAUD Philippe, Géomètre-Expert :